ALLMEDIA

ONBOARDING MIT ALLMEDIA.AI

In 2 Wochen startklar. In 3 Monaten eigenständig.

Drei Wege zu deinem KI-Newsroom – vom geführten Einstieg bis zur engen Partnerschaft.

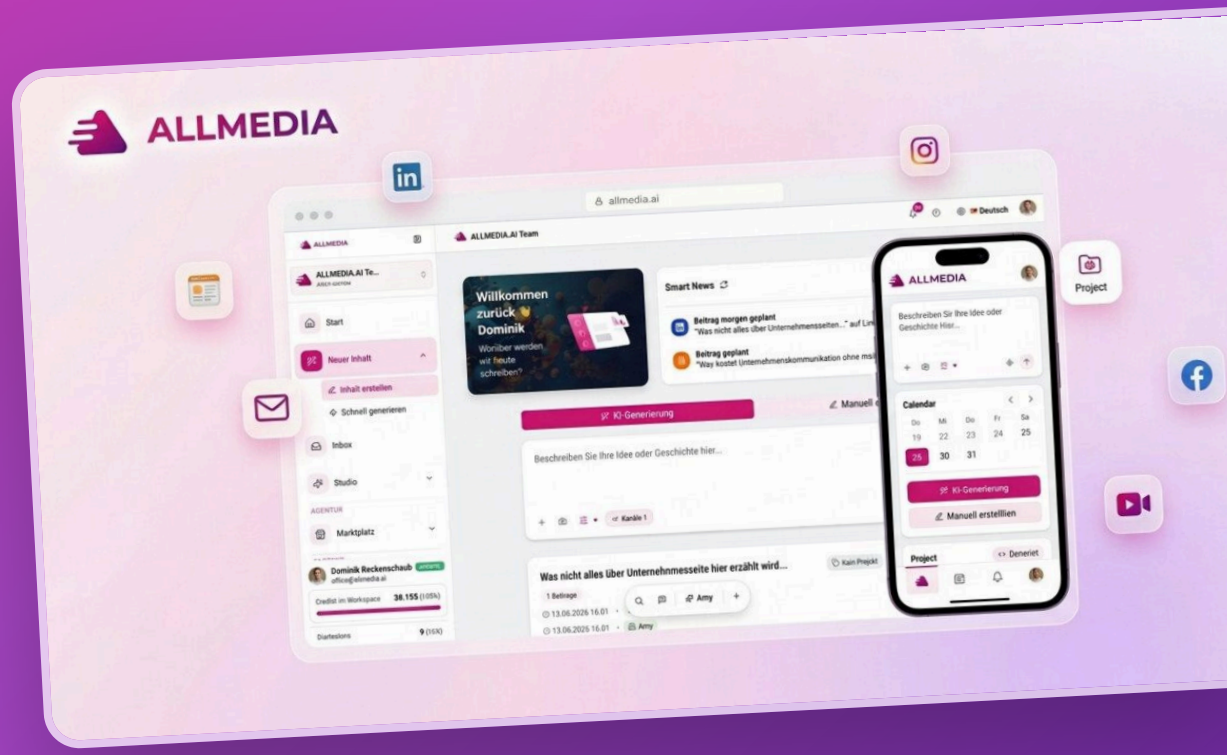

Wähle, wie viel wir übernehmen

Guided

Begleitet

€ 1.490,–

netto · 3 Monate · Coaching-Call alle 2 Wochen (6 × 30 Min.)

Wie Fahrstunden: Du sitzt am Steuer, wir sitzen daneben und sagen dir, wann du blinken musst. Nach 3 Monaten fährst du allein.

- Kickoff und System-Setup gemeinsam: Team, Workspace, Kanäle und Publishing in 2 Wochen
- Brand Voice geführt entwickeln (du erarbeitest, wir leiten an)
- Unternehmens-Informationssammlung für den Wissensspeicher
- Training nach onboarding.allmedia.ai und erster Beitrag live

Done-for-you

Wir richten ein

€ 2.500,–

netto · 3 Monate · Coaching-Call alle 2 Wochen (6 × 30 Min.)

Wie ein eingerichtetes Büro: Wir stellen die Möbel auf, schließen alles an und erklären dir die Schalter. Du ziehst ein und legst los.

- Brand Voice vollständig durch uns erstellt
- Individuelle Prompts für deine Use-Cases
- Komplette Systemkonfiguration und Connectoren-Anbindung
- Team, Kanäle und Publishing stehen nach 2 Wochen, erster Beitrag live

Partner

Enterprise

€ 5.000,–

netto · 6 Monate · Jour fixe: Monat 1–3 wöchentlich, Monat 4–6 zweiwöchentlich (je 1 h)

Wie ein Personal Trainer: fester Termin jede Woche, klarer Plan, messbarer Fortschritt. Wirken kann es nur, wenn du zu den Terminen kommst.

- Alles aus Done-for-you: Brand Voice, Prompts, Systemkonfiguration, Connectoren
- Kickoff mit Stakeholdern: Zielbild, KPIs und Entscheidungswege
- Kickoff plus 18 Jour-fixe-Termine (je 1 h): Monat 1–3 wöchentlich, Monat 4–6 zweiwöchentlich
- Team-Enablement: weitere Teams und Rollen schulen

ALLMEDIA

3 Monate, ein klarer Plan

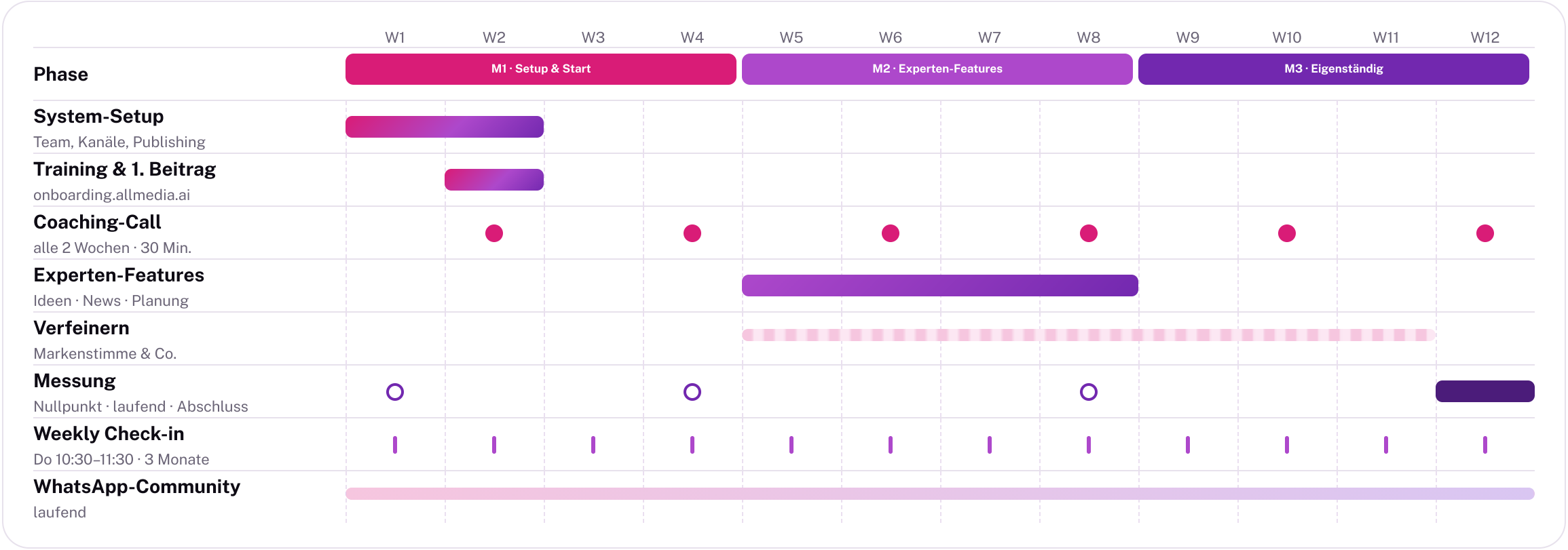

ALLMEDIA

6 Monate enge Begleitung

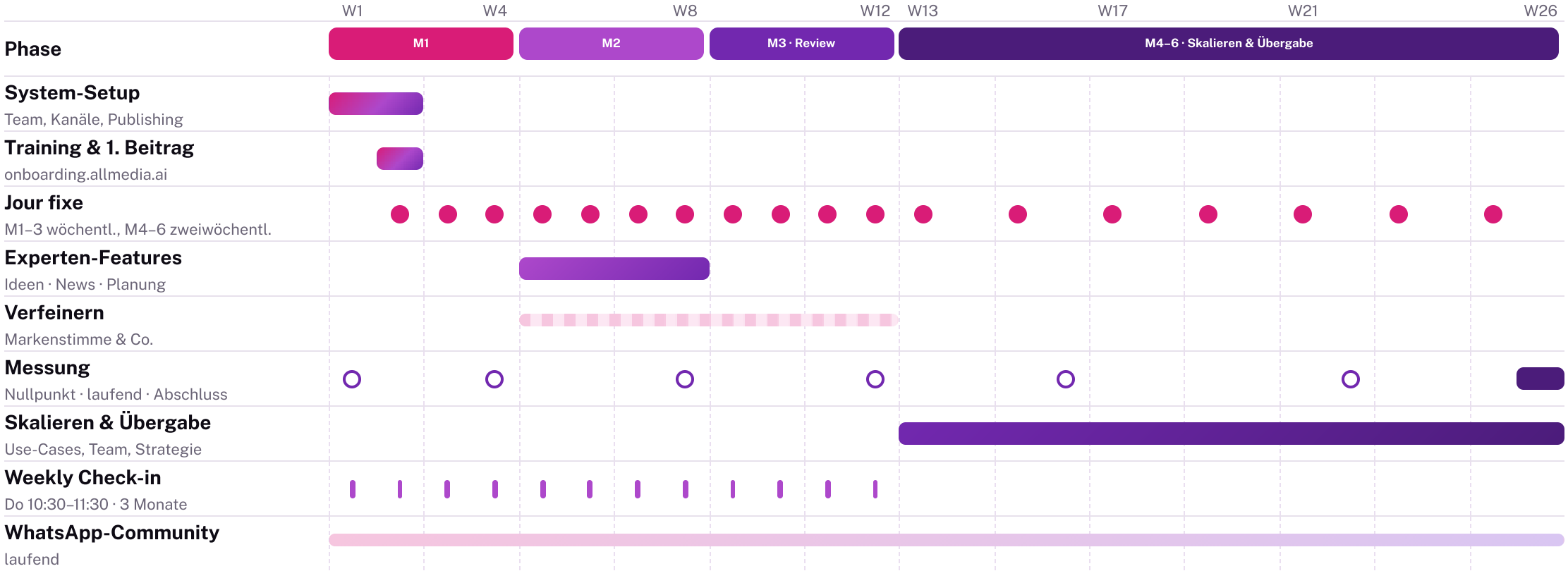

NEU · FÜR ALLE ONBOARDING-KUNDEN

ALLMEDIA

Weekly Check-in

Deine offene Sprechstunde für die ersten 3 Monate – zusätzlich zu deinen Onboarding-Terminen.

JEDEN DONNERSTAG

10:30 – 11:30

online · ohne Anmeldung

3 Monate ab Kickoff | kostenlos | jederzeit reinhüpfen

- **Kommen und gehen, wie es passt.** Auch nur für eine einzige Frage.
- **Fragen und Support live.** Wir schauen uns dein Setup direkt am Bildschirm an.
- **Zusätzlich zu deinen Terminen.** Kickoff, Training und Calls bleiben wie gebucht.
- **Von anderen lernen.** Fragen anderer Kunden bringen oft genau den Tipp, den du suchst.

ALLMEDIA

Die ALLMEDIA WhatsApp-Community

Austausch unter Kunden – wir lesen mit und helfen, wo wir können.

Austausch

Ideen, Beispiele und Erfahrungen von Unternehmen, die ALLMEDIA täglich nutzen.

Schnelle Hilfe

Kurze Frage zwischendurch? Posten – wir und die Community antworten.

Neuigkeiten

Neue Funktionen, Webinar-Termine und Praxis-Tipps direkt aufs Handy.

QR

So trittst du bei: [LINK WHATSAPP-COMMUNITY]

Deine Onboarding-Checkliste

W01

Kickoff & System-Setup

- [ ] Kickoff: Ziele, Erwartungen und Ansprechpersonen klären
- [ ] Konten aktivieren, Team einladen, Rollen und Freigaberechte festlegen
- [ ] Workspace anlegen und BrandAI mit deiner Website ausführen

W02

Training & erster Beitrag live

- [ ] Training: Setup → Erstellen → Planen
- [ ] Prompts für deine Use-Cases und komplette Systemkonfiguration
- [ ] Markenstimme und Zielgruppen prüfen

W03

Erste Routine

- [ ] 3 Beiträge selbst erstellen und einplanen
- [ ] Freigabeweg im Team einmal komplett durchspielen
- [ ] Offene Fragen in den Weekly Check-in mitnehmen

W04

Routine festigen & 1. Messung

- [ ] Coaching-Call 2: erste Beiträge reviewen
- [ ] Wöchentlichen Posting-Rhythmus festlegen
- [ ] Messung nach Monat 1: Vergleich mit Nullpunkt

W05

Markenstimme verfeinern

- [ ] Markenstimme anhand der ersten Beiträge verfeinern
- [ ] Wissensspeicher gezielt ergänzen

W06

Ideensucher

- [ ] Coaching-Call 3: Ideen-Inbox und Ideensucher einführen
- [ ] Ideensucher für deine Themen aktivieren

W07

News-Monitor & Zielgruppen

- [ ] News-Monitor für Branche und Wettbewerb einrichten
- [ ] Zielgruppen schärfen

W08

Redaktionsplanung & 2. Messung

- [ ] Coaching-Call 4: Redaktionsplanung einführen
- [ ] Messung nach Monat 2 mit Kurzbericht
- [ ] Content-Mix nach Ergebnis anpassen

W09

Formate & Automatik

- [ ] Inhaltsstrukturen und Formate verfeinern
- [ ] Ersten Assistenten schrittweise automatisieren

W10

Feinschliff

- [ ] Coaching-Call 5: Markenstimme und Wissensspeicher finalisieren
- [ ] Folgemonat mit der Redaktionsplanung selbst planen

W11

Eigenständig

- [ ] Credits-Verbrauch prüfen
- [ ] Rollen und Freigaben im Team überprüfen

W12

Abschluss & Ausblick

- [ ] Coaching-Call 6: Rückblick und nächste Schritte
- [ ] Abschlussmessung und Bericht vorher/nachher
- [ ] Kurzes Feedback geben – auf Wunsch Referenzstory

LOS GEHT'S

Lass uns deinen Newsroom bauen.

Angebot bestätigen, Kickoff fixieren – und in 2 Wochen bist du live.



Ing. Mag. Dominik Rockenschaub
Co-Founder & CTO



Andi Schwantner
Co-Founder

office@allmedia.ai · +43 664 45 81 82 1 · allmedia.ai